

**Formulaire de demande de certificat**

Abattage d'arbre à l'extérieur des boisés d'intérêt

**Espace réservé à l'administration :**

Reçu par :

N° de demande :

- **IMPORTANT** : Si la demande concerne un projet d'émondage, un permis n'est pas nécessaire.

- Est-ce que votre arbre ou l'un de vos arbres visés par la demande d'abattage est un frêne?  OUI |  NON

Si oui, ne pas utiliser le présent formulaire. Voir les informations et modalités sur le site internet :

<https://sauvonsnosfrenes.ca/>

- Vous trouverez ci-joint une carte du territoire. Si votre propriété se retrouve à l'extérieur de la zone verte, vous devez utiliser le présent formulaire. Si votre propriété se retrouve dans la zone verte, utilisez le formulaire C-02 (à l'intérieur des boisés).

Date dépôt de la demande :

**1. Identification du lieu des travaux**

Adresse :

# lot :

**2. Identification du propriétaire**

Nom :

Adresse :

Ville :

Province :

Code postal :

Téléphone :

Cellulaire :

Courriel :

**3. Identification du requérant (si différent du propriétaire – fournir une procuration)**

Nom :

Adresse :

Ville :

Province :

Code postal :

Téléphone :

Cellulaire :

Courriel :

**4. Description des travaux**
**Motifs de l'abattage de (des) l'arbre(s)** (pour un arbre de plus de 10 cm de diamètre, mesuré à 1,4 m du sol) :

- L'arbre est atteint d'une maladie incurable et si oui laquelle?
- L'arbre est mort
- L'arbre est dangereux pour la sécurité des personnes
- L'arbre cause des dommages graves à la propriété privée
- L'arbre est une nuisance pour la croissance et le bien-être des arbres voisins

**Détails des travaux :**

Quelle est l'essence de l'arbre que vous désirez planter, le cas échéant ?

Date de début des travaux :

Date de fin des travaux :

Valeur des travaux : \$

**5. Identification sur l'exécutant des travaux**

Nom de l'entrepreneur:

N° de SIAQ :

Nom du responsable /  
Nom de l'ingénieur forestier :

Téléphone :

## 6. Documents à fournir pour l'analyse de votre demande\*

<input type="checkbox"/>	Photographies claires et significatives de (des) l'arbre(s) <b>ET</b> de la problématique
<input type="checkbox"/>	Proposition de remplacement de l'arbre ou des arbres abattus (répondre à cette question à l'onglet 3)
<input type="checkbox"/>	Rapport de l'arboriculteur
<input type="checkbox"/>	Paiement des frais de <b>50\$</b> sans remplacement de l'arbre. <b>0\$</b> s'il y a remplacement de l'arbre. <b>250\$</b> dans le cas d'une coupe sélective.
<input type="checkbox"/>	Procuration du propriétaire, le cas échéant

\* Il est possible que d'autres documents ou renseignements supplémentaires vous soient exigés lors de l'analyse du dossier.

## 7. Photographie et annexes

<p><i> Cliquez pour télécharger la photographie directement...</i></p>	<p><i> Cliquez pour télécharger la photographie directement...</i></p>
<p><i> Cliquez pour télécharger la photographie directement...</i></p>	<p><i> Cliquez pour télécharger la photographie directement...</i></p>

## 8. Croquis pour la localisation de (des) l'arbre(s)

### Légende :

**X** : À abattre

**O** : À planter

**C** : Conifère

**F** : Feuillu

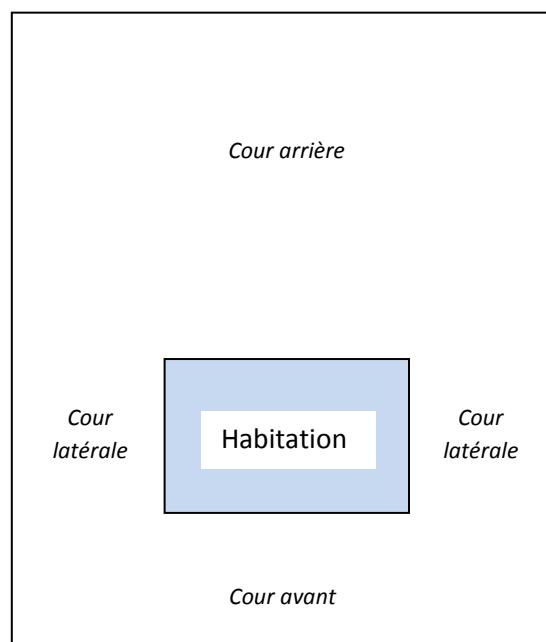

RUE

## 9. Déclaration du requérant

La personne soussignée déclare que les renseignements précédents sont exacts et complets et s'engage à déposer tous les documents requis à la demande des services concernés. La personne soussignée déclare également avoir pris connaissance de la procédure et de la réglementation municipale applicable en vigueur. Enfin la personne soussignée comprend que le présent formulaire ne constitue pas un certificat d'autorisation.

Signature du requérant :	
Nom et prénom :	
Date :	

Pour procéder à l'ouverture d'une demande, vous pouvez procéder de trois façons :

- 1- Vous présenter à nos bureaux avec le présent formulaire complété et accompagné de tous les documents indiqués à la section 5;
- 2- Vous pouvez envoyer par la poste, le présent formulaire complété accompagné des documents indiqués à la section 5 ainsi que le paiement par chèque, si un paiement est requis ;
- 3- Vous pouvez envoyer par courriel, le présent formulaire complété accompagné des documents indiqués à la section 5 **dans le cas uniquement où vous remplacez l'arbre que vous projetez abattre.**

Ville de Terrebonne

Direction de l'urbanisme durable

790, rue Saint-Pierre, Terrebonne (Québec) J6W 1E4

Téléphone : 450-471-3008



Terrebonne  
Une histoire de vie

**Annexe E-1**  
Règlement de zonage

### Secteurs d'intérêts écologiques

#### Éléments d'intérêt écologique

- Boisé d'intérêt local
- Bois et corridor forestier d'intérêt régional pour la protection du couvert forestier
- Habitat floristique de la rivière Mille-Îles

#### Autres éléments

- Réseau routier
- Limite de la Ville de Terrebonne



Réalisé le 18 mai 2016

Produit par: Navid Moghadam, M. urbanisme  
Vérifié par: Sébastien Manseau, urbaniste

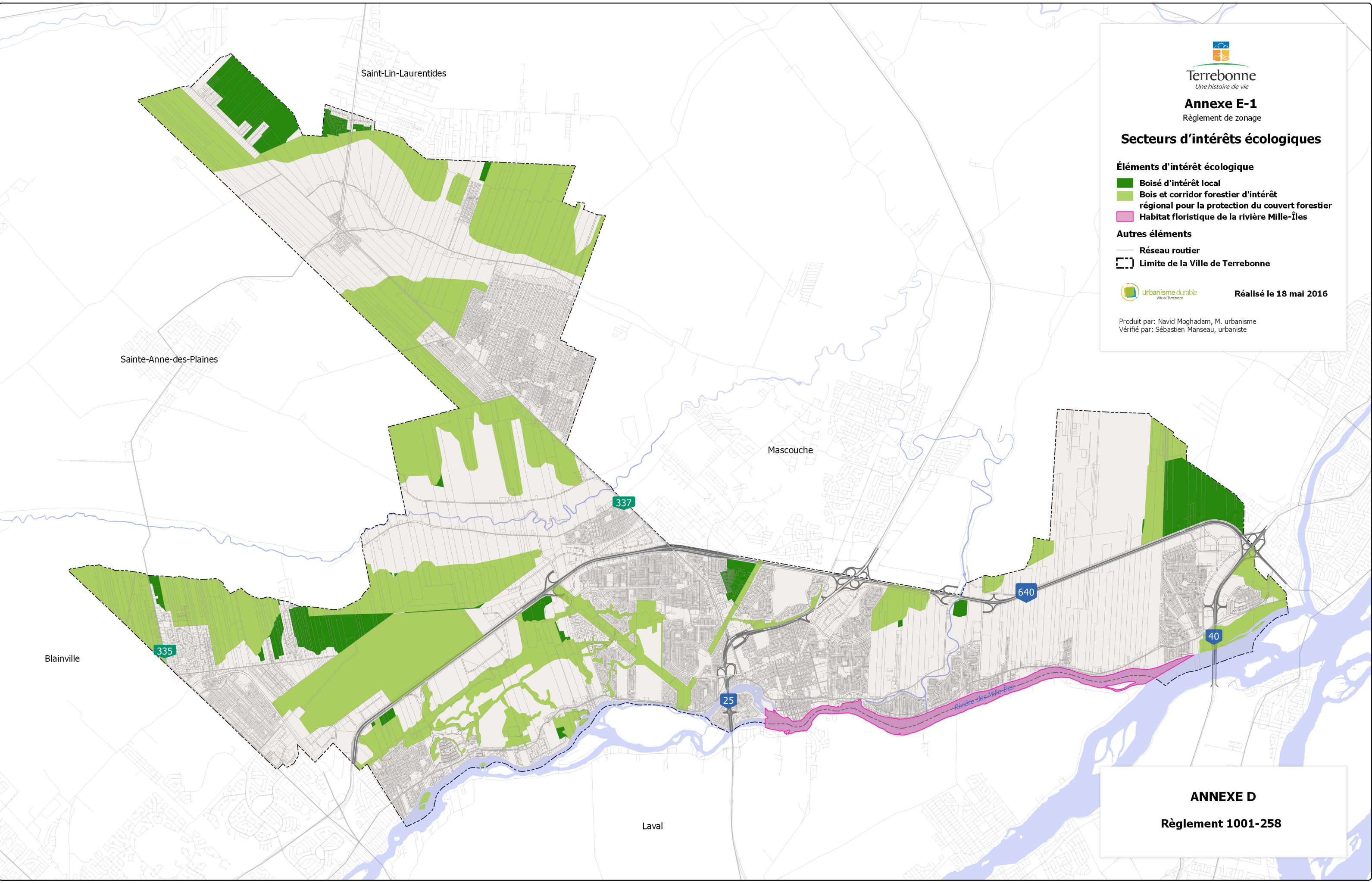

Saint-Lin-Laurentides

Sainte-Anne-des-Plaines

Mascouche

Blainville

Laval

**ANNEXE D**

**Règlement 1001-258**