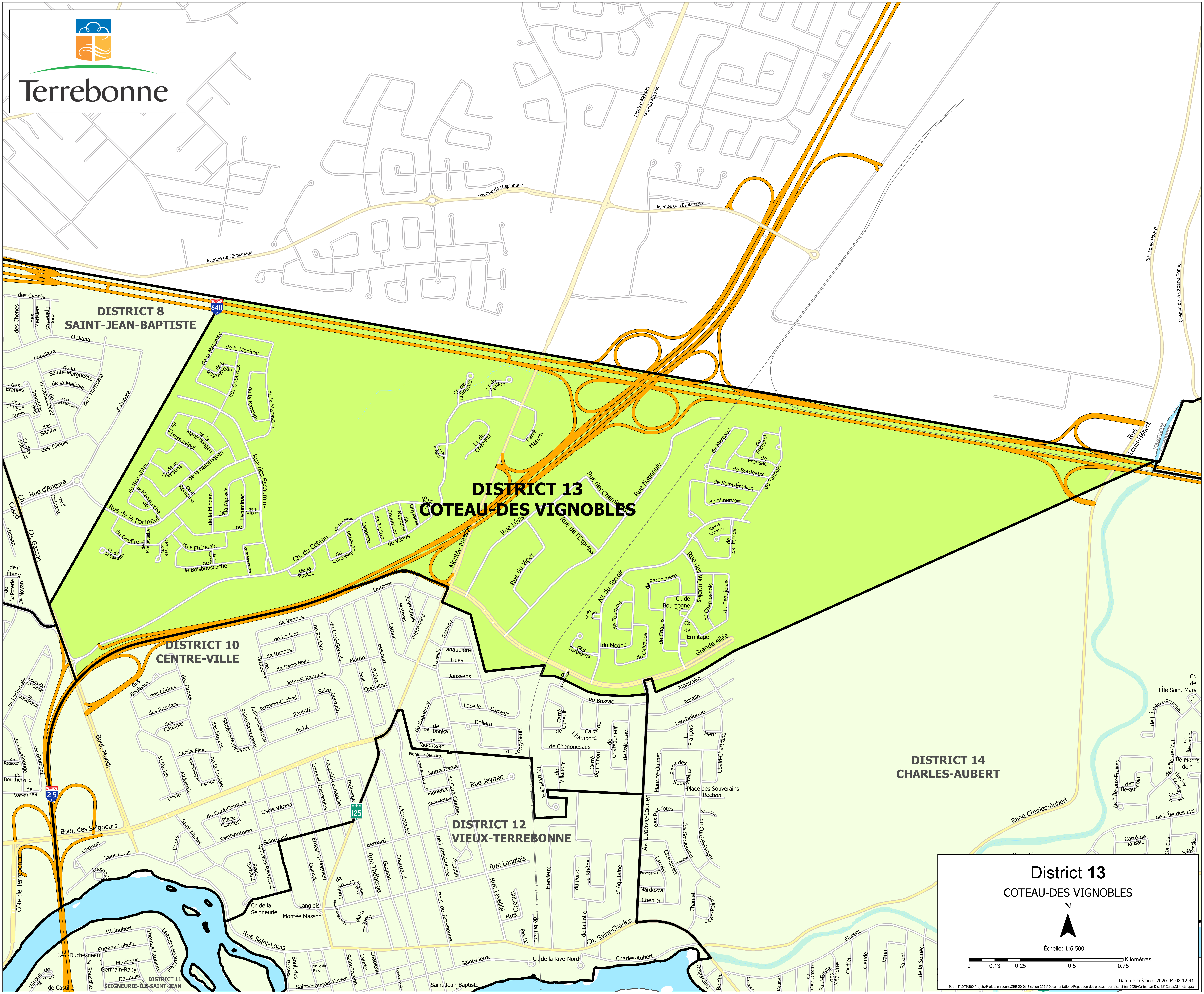
Terrebonne
DISTRICT 13
COTEAU-DES VIGNOBLES
DISTRICT 8
SAINT-JEAN-BAPTISTE
DISTRICT 10
CENTRE-VILLE
DISTRICT 12
VIEUX-TERREBONNE
DISTRICT 14
CHARLES-AUBERT
DISTRICT 11
SEIGNEURIE-ÎLE-SAINT-JEAN
Avenue de l'Esplanade
Montée Masson
Ch. du Coteau
Rue des Escoumins
Rue Nationale
Rue des Vignobles
Grande Allée
Av. du Terroir
Rue Lévis
Rue du Viger
Rue de l'Express
Rue des Chemins
Rue Louis-Hébert
Boul. Moody
Boul. des Seigneurs
Rue Saint-Louis
Ch. Saint-Charles
Rang Charles-Aubert
Rue Jaymar
Rue Langlois
Rue Théberge
Boul. de Terrebonne
Av. Ludovic-Laurier
District 13
COTEAU-DES VIGNOBLES
N
Échelle: 1:6 500
0
0.13
0.25
0.5
0.75
Kilomètres
Date de création: 2020-04-08 12:41